

LEGENDA MIESTNOSTÍ		
Označenie na výkrese	Účel miestnosti	Plocha [m²]
1.01	závetrie	3,44
1.02	chodba	5,34
1.03	kancelária riaditeľ'ky	12,32
1.04	predsieň wc verejnosť	1,37
1.05	wc verejnosť	1,22
1.06	predsieň wc zamestnanci	1,85
1.07	wc zamestnanci	1,22
1.08	šatňa	7,52
1.09	umývarňa, sprcha	4,62
1.10	chodba	20,38
1.11	chladný sklad zemiakov	10,22
1.12	hrubá príprava	4,18
1.13	sklad odpadkov	1,95
1.14	závetrie - príjem zásob	4,50
1.15	sklad obalov	3,63
1.16	rozvodňa elektriky	1,20
1.17	chladný sklad zeleniny, ovocia	2,85
1.18	sklad suchý, denný a chladené zásoby	16,02
1.19	kuchyňa	20,38
1.20	jedáleň pre zamestnancov	8,24
1.21	kancelária hospodárky	5,01
1.22	sklad exteriérových hračiek	6,05
1.23	chodba	12,97
1.24	práčovňa	48,43
1.25	sušiareň a žehliareň	42,34
1.26	denná miestnosť zamestnancov	7,53
1.27	expedícia prádla	3,86
		258,62

ZASTAVANÁ PLOCHA BEZ SCHODÍKOV: 299 M2  
ZASTAVANÁ PLOCHA SO SCHODÍKMI: 307,4 M2  
OBOSTAVANÝ PRIESTOR: 1187 M3

LEGENDA:

parapetné murivo a všetky nosné priečky DM 100  
DM 100 M 25  
1.PR 20/20 v strope



Ing.arch. JÁN ĎURICA - autorizovaný architekt 1983AA  
Žiar 40, 032 05 Žiar, arch.jan.durica@gmail.com, 0905 929 048, IČO: 40453031, DIČ:1021740566

STAVEBNÉ ÚPRAVY DETSKÝCH JASLÍ V LIPTOVSKOM MIKULÁŠI

02 - PÔDORYS 1NP. - EXISTUJÚCI STAV

S0.01 - Časť A - Hospodársky pavilón

MIESTO STAVBY: LIPTOVSKÝ MIKULÁŠ  
AUTOR PROJEKTU: ING. ARCH. JÁN ĎURICA - autorizovaný architekt SKA 1983AA  
VYPRACOVAL: DENISA ĎURICA - AGAD  
SPRACOVATEĽ: ING. ARCH. J. ĎURICA, ŽIAR 40, 032 05 ŽIAR  
INVESTOR: MESTO LIPTOVSKÝ MIKULÁŠ  
DÁTUM: JANUÁR, 2020

571,800 mm = ±0,000  
UT = 571,500 = -0,300

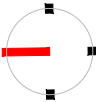

MIERKA: 1:100

ROZMERY NEODMERIAVAŤ Z VÝKRESOV A AKÉKOL'VEK NEJASNOSTI VO VÝKRESOCH JE NUTNÉ RIEŠIŤ SO SPRACOVATEĽOM PROJEKTU.

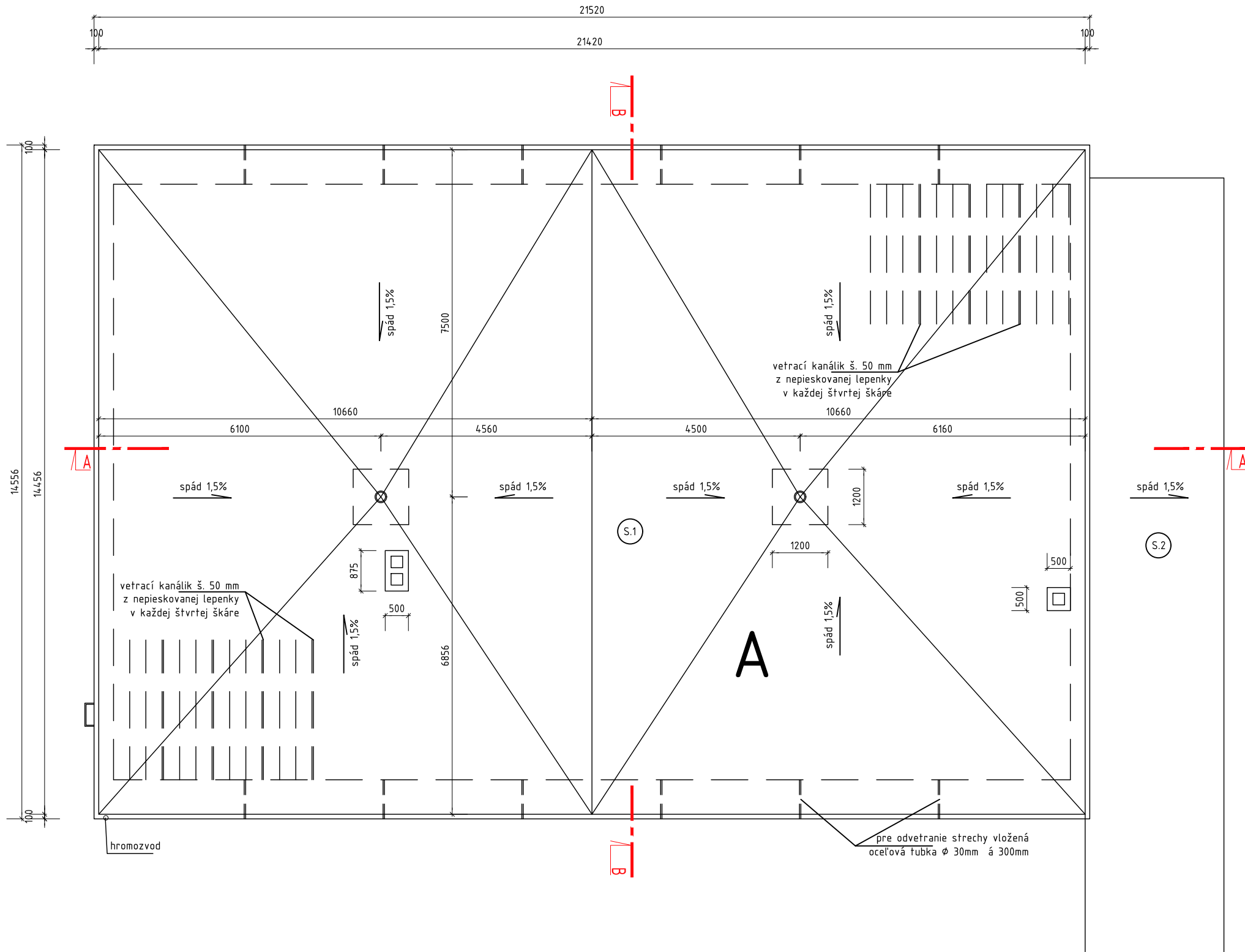

- S.1 - PLOCHÁ STRECHA  
hospodársky pavilón
- krytina - 2x sklobit "A" spád 1,5%
  - pôrobetónové dosky 150 mm
  - suchá škvára min. 100 mm + do spádu
  - strobné panely hr. 260 mm
- S.2 - PLOCHÁ STRECHA  
pergola nad chodníkom
- krytina - 1x sklobit "A" spád 1,5%
  - cem. poter do spádu 20-70 mm
  - strešné dosky SPD 310-600/3000

 Ing.arch. JÁN ĎURICA - autorizovaný architekt 1983AA  
Žiar 40, 032 05 Žiar, arch.jan.durica@gmail.com, 0905 929 048, IČO: 40453031, DIČ:1021740566

## STAVEBNÉ ÚPRAVY DETSKÝCH JASLÍ V LIPTOVSKOM MIKULÁŠI

03 - PÔDORYS STRECHY - EXISTUJÚCI STAV S0.01 - Časť A - Hospodársky pavilón

MIESTO STAVBY:	LIPTOVSKÝ MIKULÁŠ	571,800 mm = ±0,000
AUTOR PROJEKTU:	ING. ARCH. JÁN ĎURICA - autorizovaný architekt SKA 1983AA	UT = 571,500 = -0,300
VYPRACOVAL:	DENISA ĎURICA - AGAD	
SPRACOVATEĽ:	ING. ARCH. J. ĎURICA, ŽIAR 40, 032 05 ŽIAR	
INVESTOR:	MESTO LIPTOVSKÝ MIKULÁŠ	
DÁTUM:	JANUÁR, 2020	

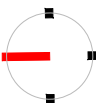

MIERKA: 1:100

ROZMERY NEODMERIAVAŤ Z VÝKRESOV A AKÉKOL'VEK NEJASNOSTI VO VÝKRESOCH JE NUTNÉ RIEŠIŤ SO SPRACOVATEĽOM PROJEKTU.

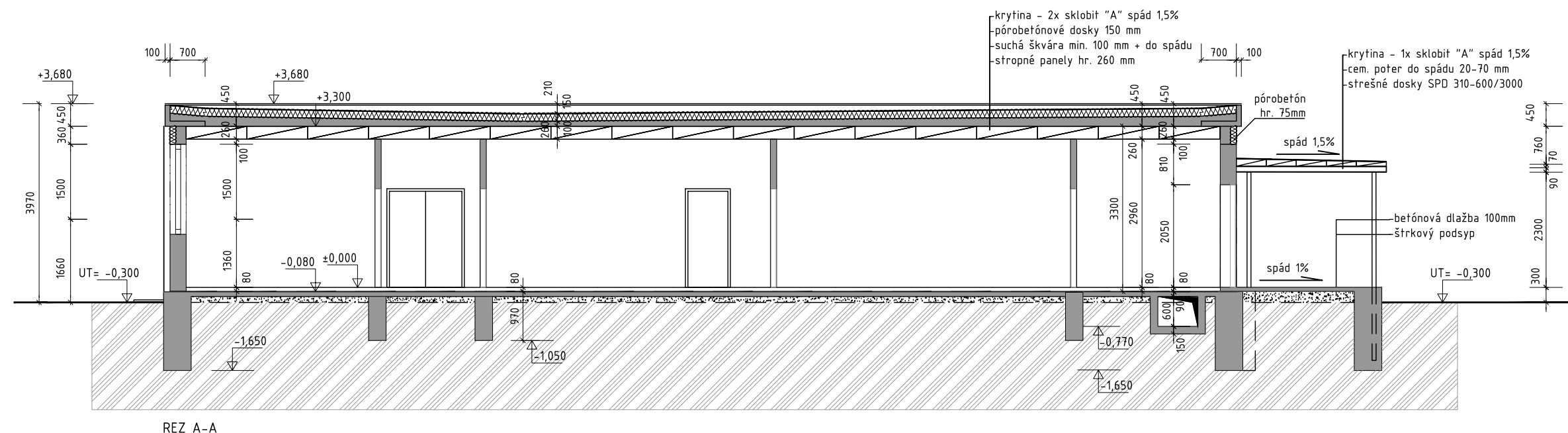

REZ A-A

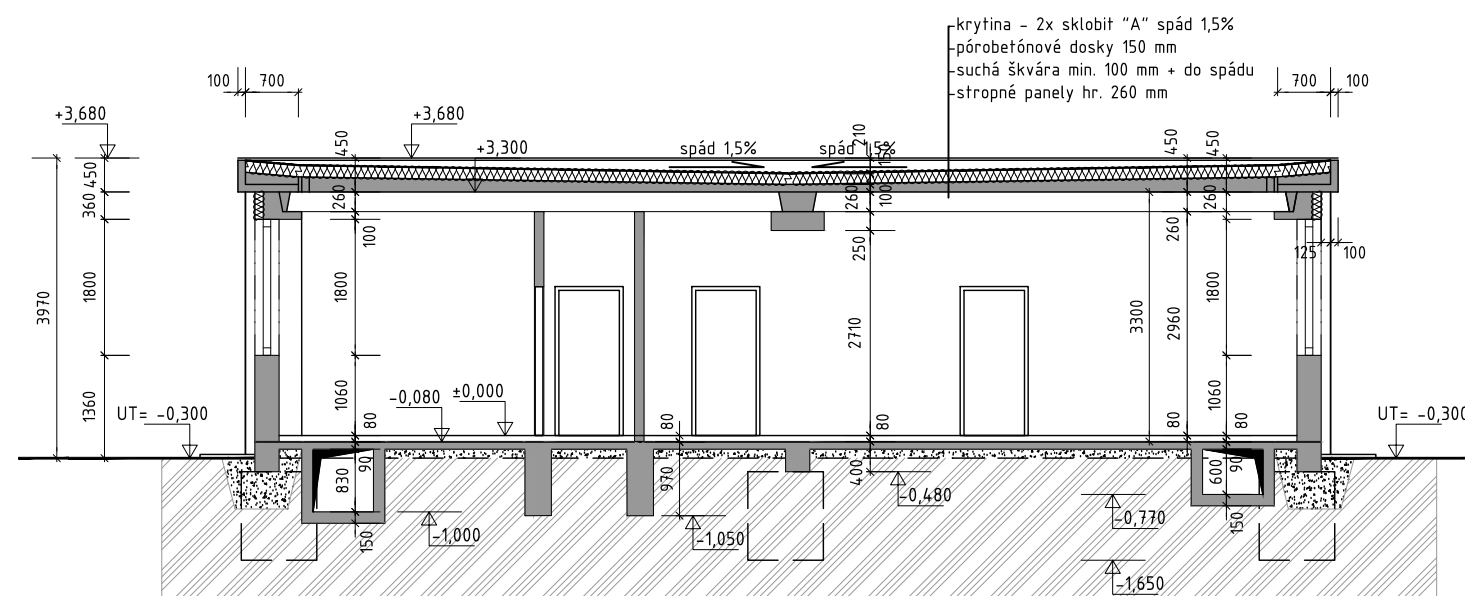

REZ B-B

**Ing.arch. JÁN ĎURICA - autorizovaný architekt 1983AA**  
 Žiar 40, 032 05 Žiar, arch.jan.durica@gmail.com, 0905 929 048, IČO: 40453031, DIČ:1021740566

## STAVEBNÉ ÚPRAVY DETSKÝCH JASLÍ V LIPTOVSKOM MIKULÁŠI

### 04 - REZY A,B - EXISTUJÚCI STAV

### S0.01 - Časť A - Hospodársky pavilón

MIESTO STAVBY:	LIPTOVSKÝ MIKULÁŠ	571,800 mm = ±0,000
AUTOR PROJEKTU:	ING. ARCH. JÁN ĎURICA - autorizovaný architekt SKA 1983AA	UT = 571,500 = -0,300
VYPRACOVAL:	DENISA ĎURICA - AGAD	
SPRACOVATEĽ:	ING. ARCH. J. ĎURICA, ŽIAR 40, 032 05 ŽIAR	
INVESTOR:	MESTO LIPTOVSKÝ MIKULÁŠ	
DÁTUM:	JANUÁR, 2020	MIERKA: 1:100

ROZMERY NEODMERIAVAŤ Z VÝKRESOV A AKÉKOL'VEK NEJASNOSTI VO VÝKRESOCH JE NUTNÉ RIEŠIŤ SO SPRACOVATEĽOM PROJEKTU.

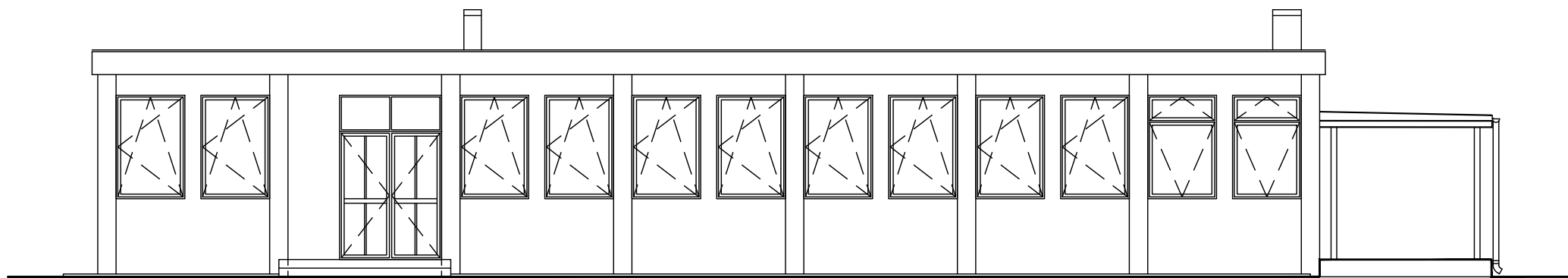

POHLAD ZÁPADNÝ

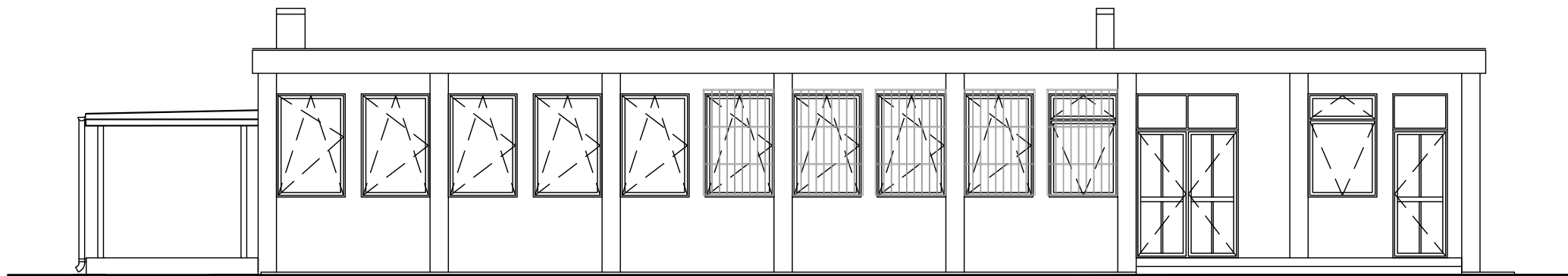

POHLAD VÝCHODNÝ

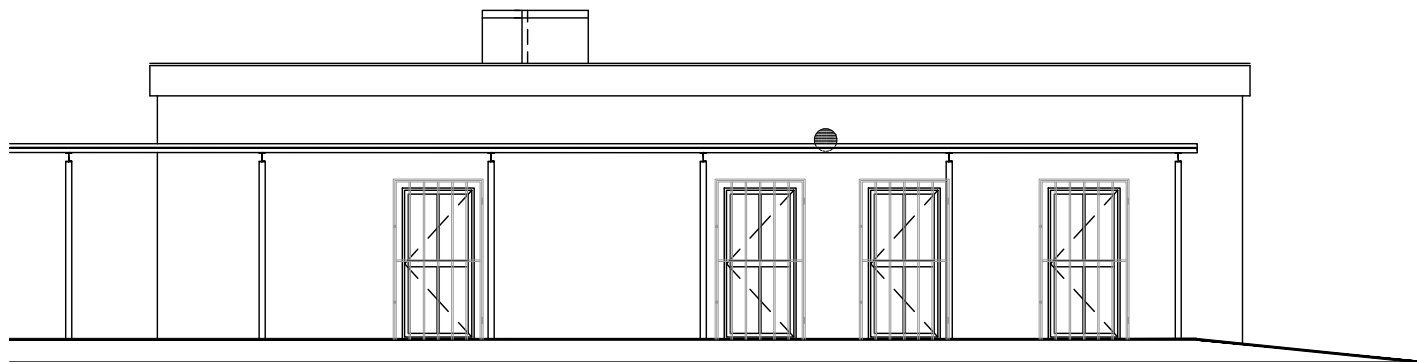

POHLAD JUŽNÝ

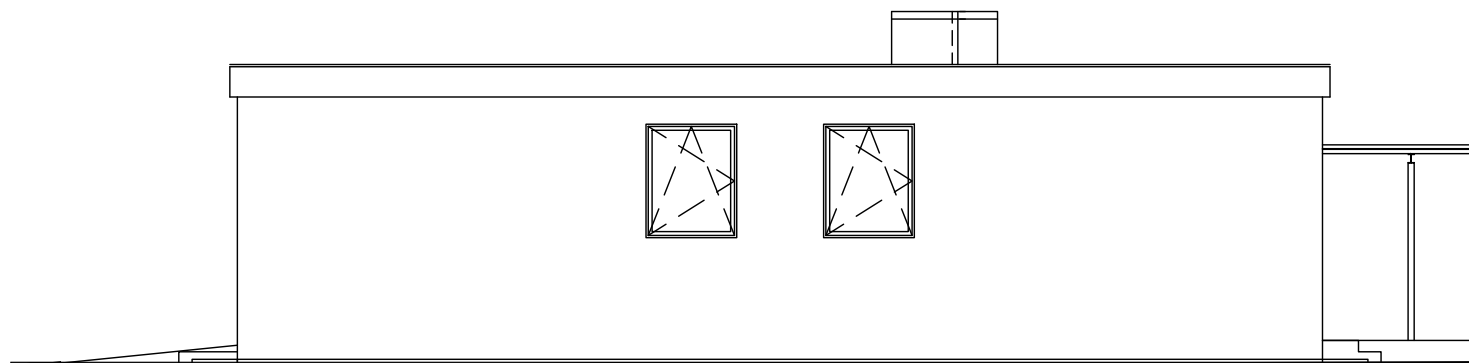

POHLAD SEVERNÝ



Ing.arch. JÁN ĎURICA - autorizovaný architekt 1983AA  
Žiar 40, 032 05 Žiar, arch.jan.durica@gmail.com, 0905 929 048, IČO: 40453031, DIČ:1021740566

## STAVEBNÉ ÚPRAVY DETSKÝCH JASLÍ V LIPTOVSKOM MIKULÁŠI

### 05 - POHLADY - EXISTUJÚCI STAV

### S0.01 - Časť A - Hospodársky pavilón

MIESTO STAVBY:	LIPTOVSKÝ MIKULÁŠ	571,800 mm = ±0,000
AUTOR PROJEKTU:	ING. ARCH. JÁN ĎURICA - autorizovaný architekt SKA 1983AA	UT = 571,500 = -0,300
VYPRACOVAL:	DENISA ĎURICA - AGAD	
SPRACOVATEĽ:	ING. ARCH. J. ĎURICA, ŽIAR 40, 032 05 ŽIAR	
INVESTOR:	MESTO LIPTOVSKÝ MIKULÁŠ	
DÁTUM:	JANUÁR, 2020	MIERKA: 1:100

ROZMERY NEODMERAIAVĚ Z VÝKRESOV A AKÉKOL'VEK NEJASNOSTI VO VÝKRESOCH JE NUTNÉ RIEŠIŤ SO SPRACOVATEĽOM PROJEKTU.

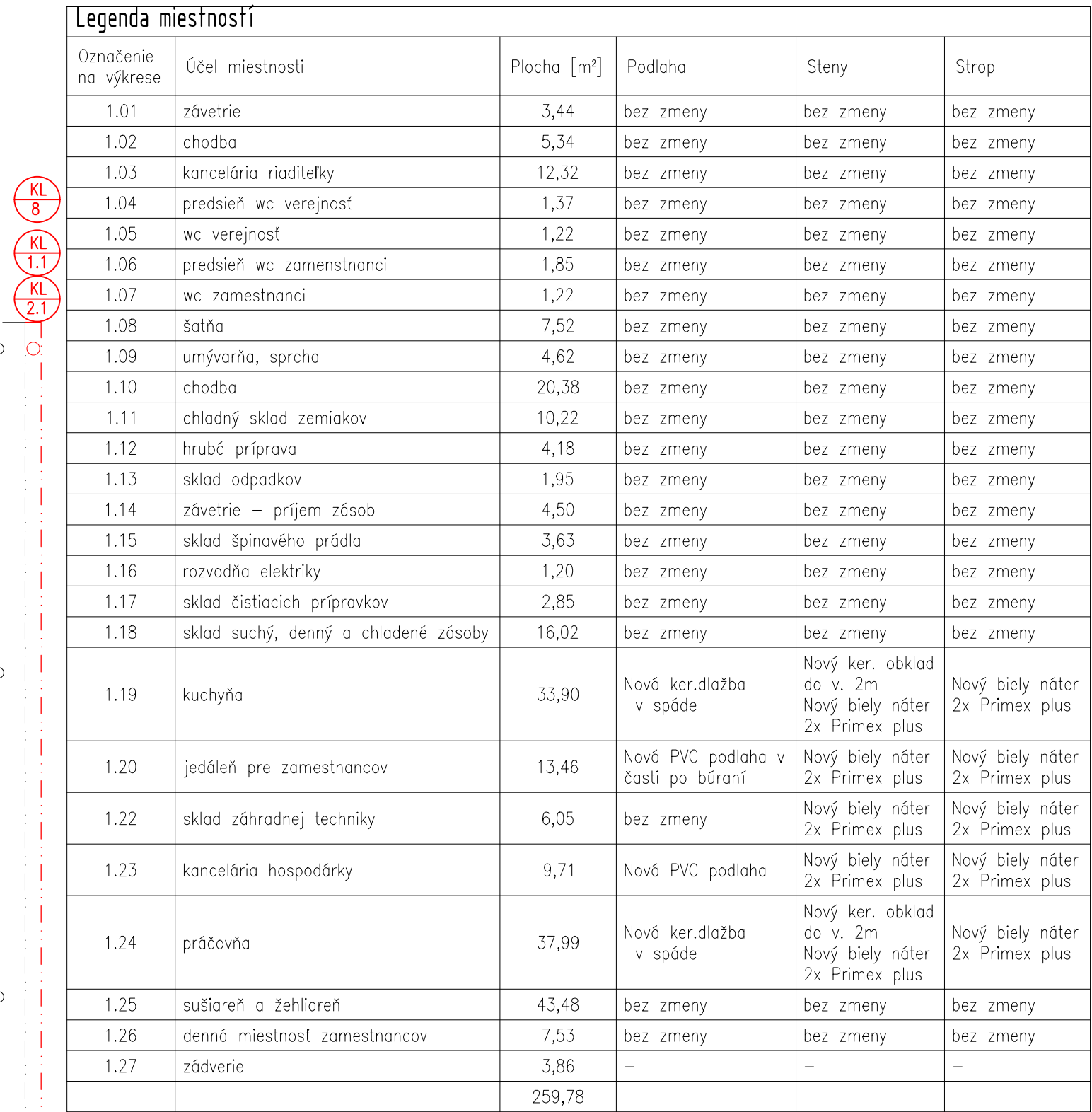

ZASTAVANÁ PLOCHA BEZ SCHODÍKOV: 299 M2  
ZASTAVANÁ PLOCHA SO SCHODÍKMI: 307,4 M2  
OBOSTAVANÝ PRIESTOR: 1187 M3

LEGENDA MATERIÁLOV: LEGENDA OZNAČENIA

pôvodné parapetné murivo a všetky nosné priečky DM 100

DM 100 M 25 - existujúce konštrukcie

1.PR 20/20 v strope

 KONTAKTNÝ ZATEPLOVACÍ SYSTÉM NA ROVODNÍ PÁSIČKY

ZÁMOČNÍČKE PRVKY

- tepelná izolácia napr.: báumit Protocoat® alebo Panelotfix  
- Izolačné dosky 150 mm (30mm pri osteniach) - minerálne

izolačné dosky s pozdĺžnym alebo kolmým vláknom (tzv. lamely)		KLAMPIARSKÉ VÝROBKY
---	---	---------------------

- Kotvenie - kotvy s oceľovým trňom, min. počet kotiev 6

RS/MZ  
- Vyrovnávacia vrstva - lepiaca stierka napr. Baumit

ProContact  
- Výstužná vrstva - lepiacia stierka naná. Baunit

ProContact s vloženou sklotextilnou mriežkou Baumit

- Penetračný náter - napr. Baunit UniPrimer resp.

- Fasádna omietka - napr. Bauprimer NanoporTop, Bauprimer

StarTop, Baumit SilikonTop, SilikatTop, PuraTop, CreativTop

 -búrané pôvodné konštrukcie a stavebné prvky

• -nové konštrukcie MURIVO YTONG a stavebné prvky

Ing. arch. JÁN ŇURICA – autorizovaný architekt 1983AA

Žilina / O. 032 05 Žilina arch.ian.durica@gmail.com 0005 020 01/8 IČO: /01/53031 DIČ:10317/0566

• Zlati 40, 052 05 Zlati, ar.ch.jan.durica@gmail.com, 0905 929 040, IČO: 40455051, DIČ:1021740500

STAVERNÉ ÚPRAVY DETSKÝCH IASÍ V LIPTOVSKOM MIKULÁŠI

STAVEDNE O PRAVI DEJSTVENI JASEL V EN TOVSKOTI MIKROEASTI

06 - PÔDORYS 1NP. - NÁVRH SO.01 - Časť A - Hospodársky pavilón

MIESTO STAVBY:	LIPTOVSKÝ MIKULÁŠ	531800 mm - +0.000
----------------	-------------------	--------------------

AUTOR PROJEKTU:	ING. ARCH. JÁN ĎURICA - autorizovaný architekt SKA 1983AA	UT = 571,500 = -0,300
-----------------	---	-----------------------

VYPRACOVAL: DENISA ĎURICA - AGAD

SPRACOVATEĽ: ING. ARCH. J. DURICA, ZIAR 40, 032 05 ZIAR

INVESTOR: MESTO LIPTOVSKÝ MIROSLAV  
 DÁTUM: JANUÁR 2020  
 MIERKA: 1:50

[illegible]

ROZMERT NEODMERIAVAŤ Z VÝKRESOV A AKEROLIEK NEJASNOSTI VO VÝKRESOCH JE NOTNE RIESIŤ SO SPRACOVATEĽOM PROJEKTU.

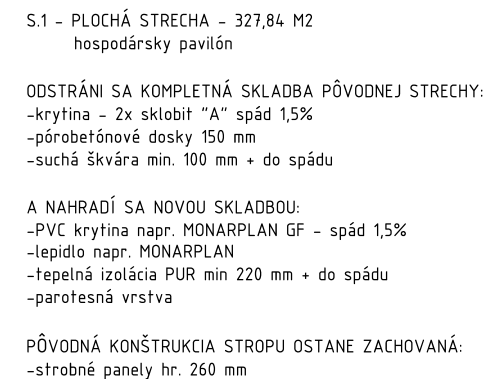

S.2 - PLOCHÁ STRECHA  
pergola nad chodníkom

POLOŽÍ SA NOVÁ KRYTINA:  
-PVC krytina napr. MONARPLAN GF - spád 1,5%  
-oplechovanie okrajov strechy  
-lepidlo napr. MONARPLAN

NA EXISTUJÚCU:

- krytina - 1x sklobit "A" spád 1,5%
- cem. poter do spádu 20-70 mm
- strešné dosky SPD 310-600/3000

 Ing. arch. JÁN ĎURICA - autorizovaný architekt 1983AA  
Žiar 40, 032 05 Žiar, arch.jan.durica@gmail.com, 0905 929 048, IČO: 40453031, DIČ:1021740566

## STAVEBNÉ ÚPRAVY DETSKÝCH JASÍ V LIPTOVSKOM MIKULÁŠI

07 - PÔDORYS STRECHY - NÁVRH

S0.01 - Časť A - Hospodársky pavilón

MIESTO STAVBY:

LIPTOVSKÝ MIKULÁŠ

571,800 mm = ±0,000

AUTOR PROJEKTU:

ING. ARCH. JÁN ĎURICA – autorizovaný architekt SKA 1983AA

$$UT = 571,500 = -0,300$$

VYPRACOVAL:

DENISA ĐURICA – AGAD

SPRACOVATEL':

ING. ARCH. J. ĎURICA, ŽIAR 40, 032 05 ŽIAR

INVESTOR:

MESTO LIPTOVSKÝ MIKULÁŠ

DÁTUM:

JANUÁR 2020

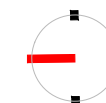

MIERKA: 1:100

ROZMERY NEODMERIAVAŤ Z VÝKRESOV A AKÉKOL'VEK NEJASNOSTI VO VÝKRESOCH JE NUTNÉ RIEŠIŤ SO SPRACOVATEĽOM PROJEKTU.

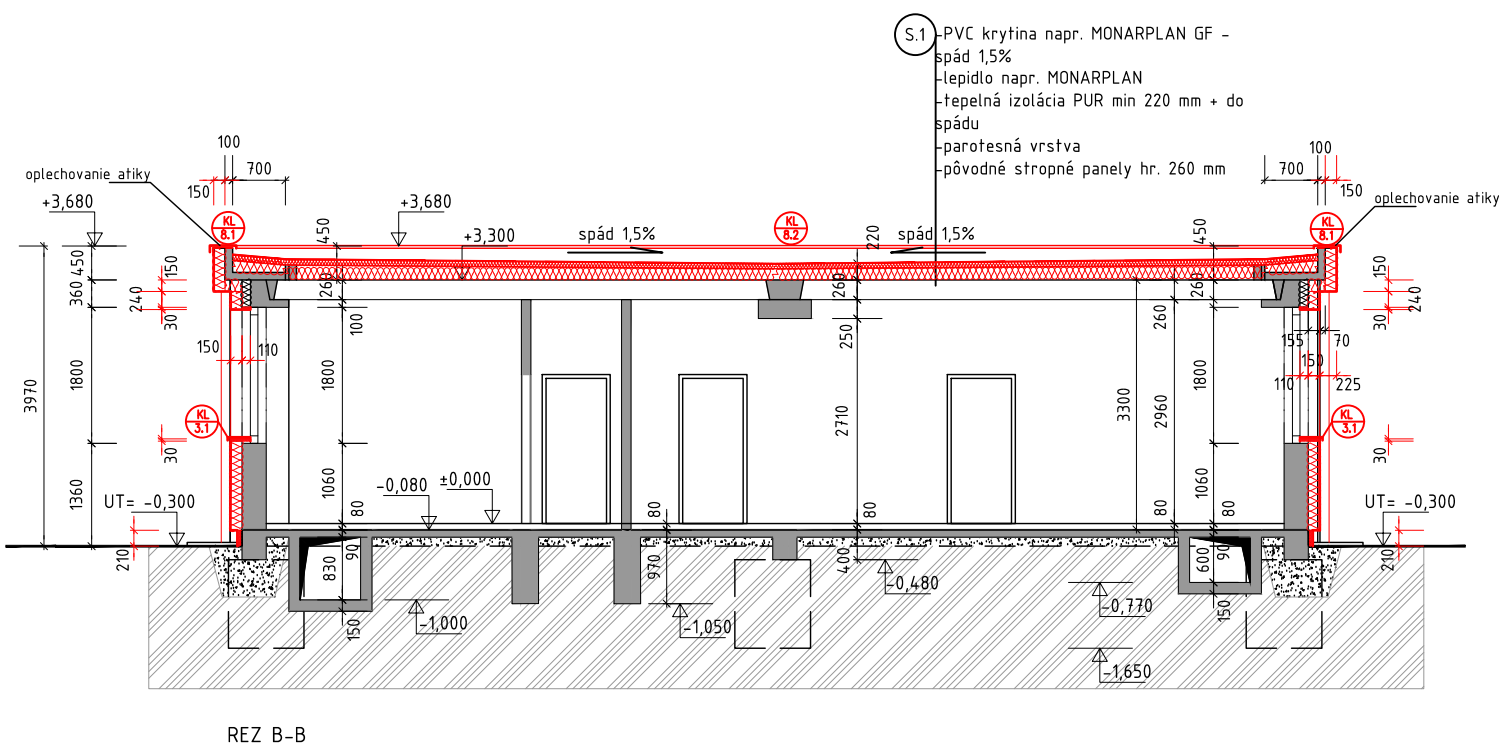
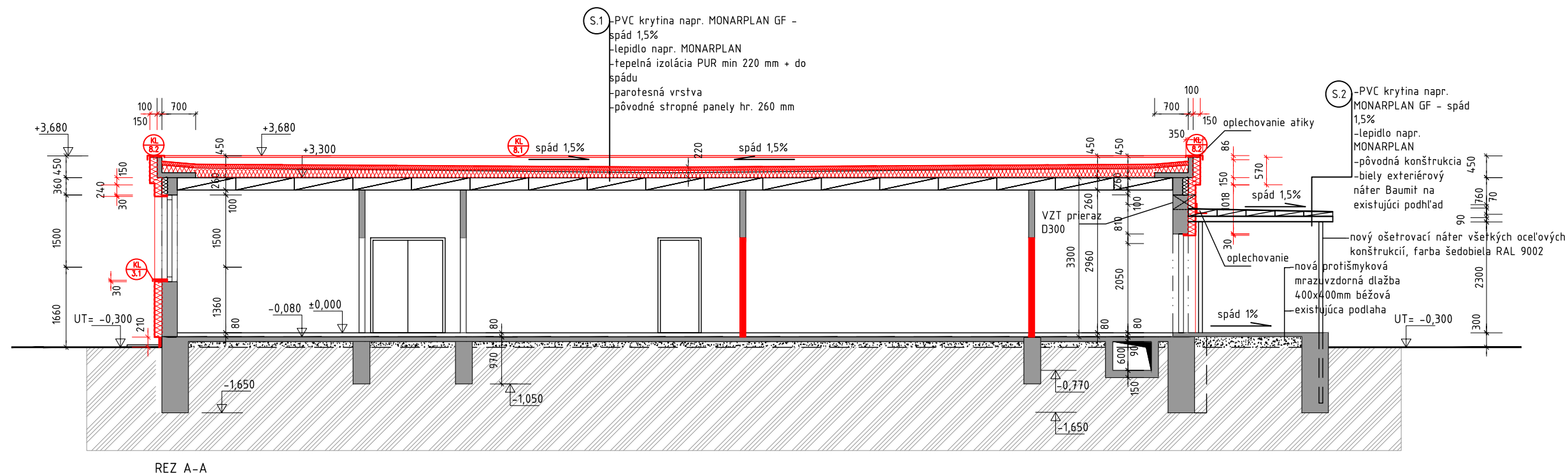

## LEGENDA MATERIÁLOV:

pôvodné parapetné murivo a všetky nosné priečky DM 100

DM 100 M 25 - existujúce konštrukcie

1.PR 20/20 v strope

KONTAKTNÝ ZATEPLOVACÍ SYSTÉM NA POVODNÚ FASÁDU:

- lepiaca stierka napr. Baunit ProContact alebo PanoFix
- izolačné dosky 150 mm (30mm pri osteniach) - minerálne izolačné dosky s pozdĺžnym alebo kolmým vláknom (tzv. lamely)
- Kotvenie - kotvy s ocelovým trňom, min. počet kotiev 6 ks/m<sup>2</sup>
- Vyrovnávacia vrstva - lepiaca stierka napr. Baunit ProContact
- Výstužná vrstva - lepiaca stierka napr. Baunit ProContact s vloženou sklotextilnou mriežkou Baunit StarTex
- Penetračný náter - napr. Baunit UniPrimer resp. PremiumPrimer
- Fasádna omietka - napr. Baunit NanoporTop, Baunit StarTop, Baunit SilikonTop, SilikatTop, PuraTop, CreativTop

-búrané pôvodné konštrukcie a stavebné prvky

-nové konštrukcie MURIVO YTONG a stavebné prvky

## LEGENDA OZNAČENIA

- D 777 DVERE
- O 777 OKNÁ
- Z 777 ZÁMOČNÍCKE PRVKY
- KL 777 KLAMPIARSKÉ VÝROBKY
- PL 777 PLASTOVÉ VÝROBKY
- S 777 STRECHY
- X 777 OSTATNÉ VYBAVENIE

**Ing.arch. JÁN ĎURICA - autorizovaný architekt 1983AA**  
Žiar 40, 032 05 Žiar, arch.jan.durica@gmail.com, 0905 929 048, IČO: 40453031, DIČ:1021740566

## STAVEBNÉ ÚPRAVY DETSKÝCH JASLÍ V LIPTOVSKOM MIKULÁŠI

### 08 - REZY A,B - NÁVRH

### S0.01 - Časť A - Hospodársky pavilón

MIESTO STAVBY:	LIPTOVSKÝ MIKULÁŠ	571,800 mm = ±0,000
AUTOR PROJEKTU:	ING. ARCH. JÁN ĎURICA - autorizovaný architekt SKA 1983AA	UT = 571,500 = -0,300
VYPRACOVAL:	DENISA ĎURICA - AGAD	
SPRACOVATEĽ:	ING. ARCH. J. ĎURICA, ŽIAR 40, 032 05 ŽIAR	
INVESTOR:	MESTO LIPTOVSKÝ MIKULÁŠ	
DÁTUM:	JANUÁR, 2020	MIERKA: 1:100

ROZMERY NEODMERAVAŤ Z VÝKRESOV A AKÉKOL'VEK NEJASNOSTI VO VÝKRESOCH JE NUTNÉ RIEŠIŤ SO SPRACOVATEĽOM PROJEKTU.

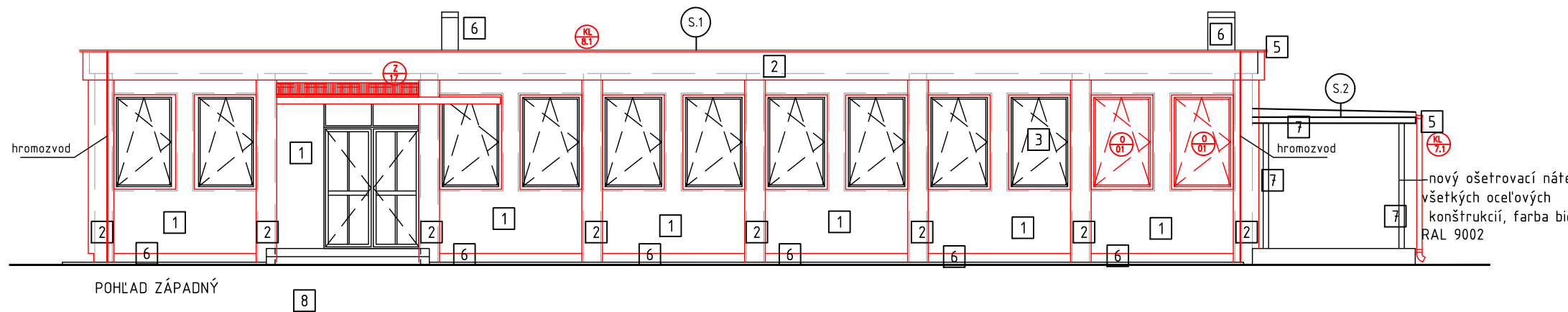

## LEGENDA OZNAČENIA

- D**  
777 DVERE
- O**  
777 OKNÁ
- Z**  
777 ZÁMOČNÍCKE PRVKY
- KL**  
777 KLAMPIARSKÉ VÝROBKY
- PL**  
777 PLASTOVÉ VÝROBKY
- S**  
777 STRECHY
- X**  
777 OSTATNÉ VYBAVENIE

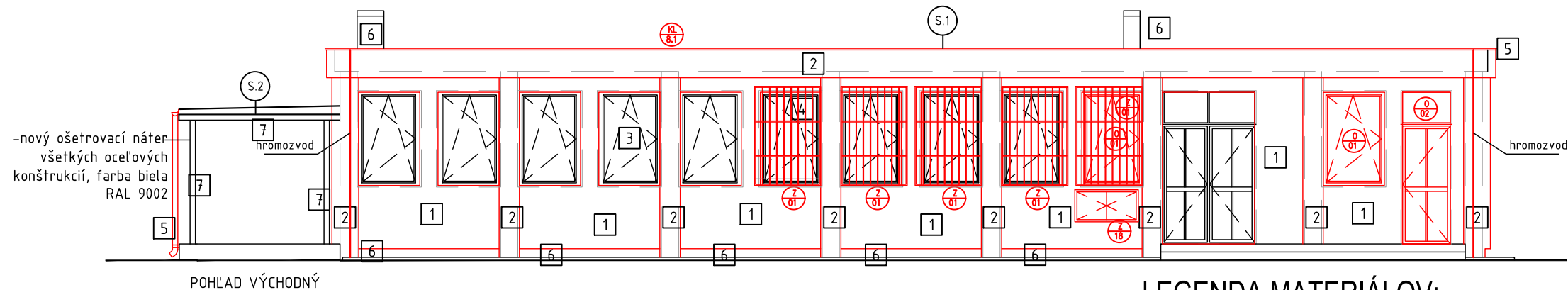

## LEGENDA MATERIÁLOV:

- 1** BIELA 0019 HBW 89 - FASÁDNA OMIETKA BAUMIT (DLHÉ FASÁDY MEDZI REBRAMI)
- 2** SVETLÁ HNEDÁ 0367 HBW49 - FASÁDNA OMIETKA BAUMIT (REBRÁ A KRÁTKE FASÁDY AŽ PO ZEM)
- 3** VÝPLNE OTVOROV PLASTOVÉ BIELE
- 4** NOVÁ KOVOVÁ MREŽA - NÁTER FARBA BIELA RAL 6017 (5x OKNO 1,1x1,7m, 4x DVERE 1,0x2,1m)
- 5** POPLASTOVANÝ POZINKOVANÝ, PLECH BIELOHLINÍKOVÁ RAL 9006 - OPLECHOVANIE ATIKY A DAŽĎOVÉ ZVODY
- 6** SVETLÁ SIVÁ 0906 HBW44 - FASÁDNA OMIETKA BAUMIT (SOKEL, KOMÍNY)
- 7** BIELA RAL 0906 HBW44 - VŠETKY KOVOVÉ PRVKY (STÍLPY, ZÁBRADLIA, KONSTRUKCIA PRESTREŠENIA)
- 8** LEXAN THERMOCLEAR PLUS LT2UV20/5X/3200, FARBA BRONZ

KONKRÉTNY FAREBNÝ ODTIEŇ MUSÍ BYŤ PRED REALIZÁCIOU ODSÚHLASENÝ HLAVNÝM ARCHITEKTOM MESTA, RESP. ZÁSTUPCOM INVESTORA PODĽA PREDLOŽENÉHO VZORKOVNÍKA FARIEB A OMIETOK.

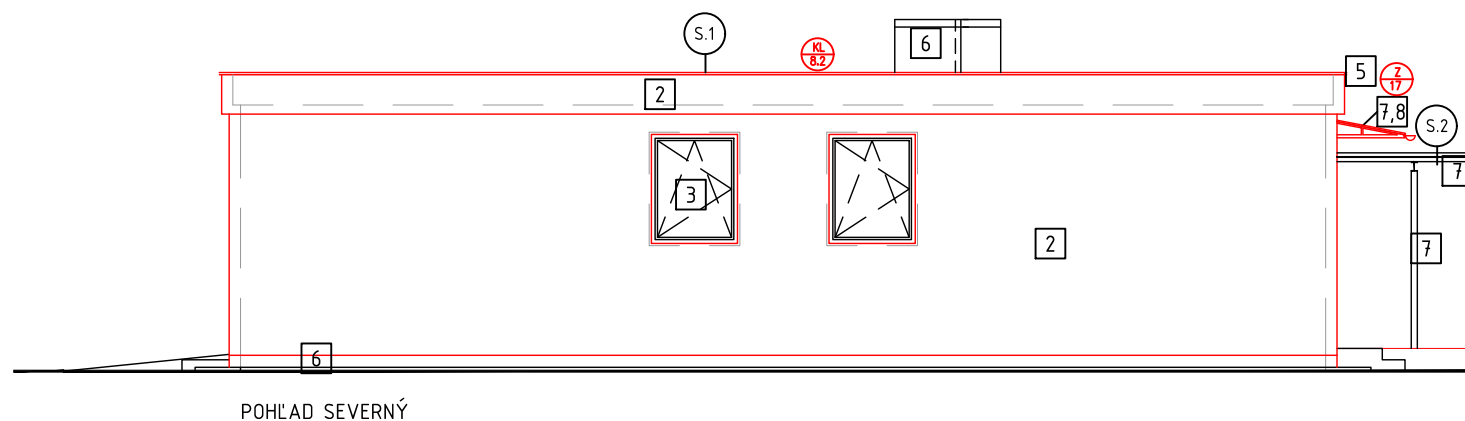
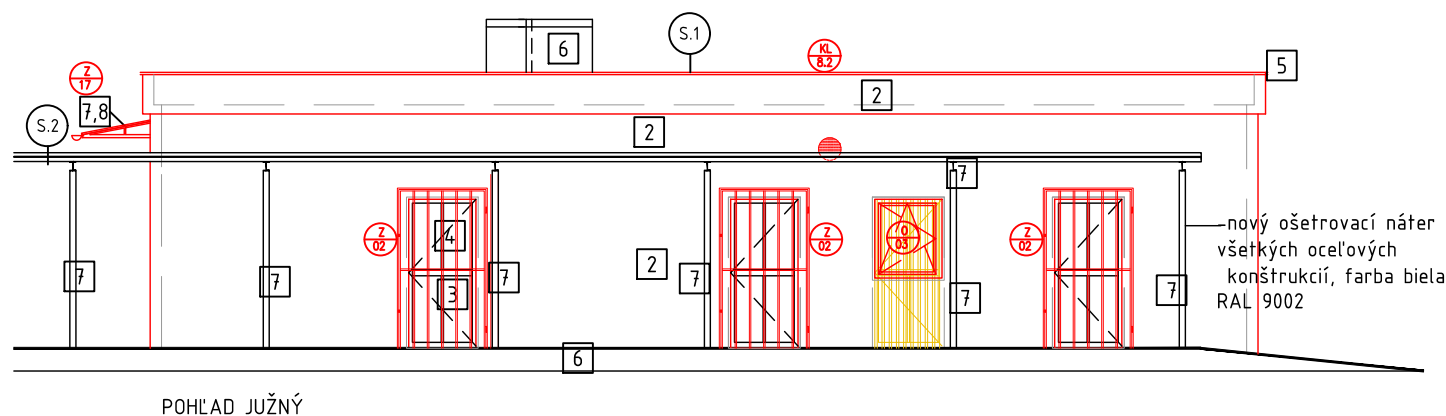

**Ing.arch. JÁN ĎURICA - autorizovaný architekt 1983AA**  
Žiar 40, 032 05 Žiar, arch.jan.durica@gmail.com, 0905 929 048, IČO: 40453031, DIČ:1021740566

## STAVEBNÉ ÚPRAVY DETSKÝCH JASLÍ V LIPTOVSKOM MIKULÁŠI

### 09 - POHLADY - NÁVRH

### S0.01 - Časť A - Hospodársky pavilón

MIESTO STAVBY:	LIPTOVSKÝ MIKULÁŠ	571,800 mm = ±0,000
AUTOR PROJEKTU:	ING. ARCH. JÁN ĎURICA - autorizovaný architekt SKA 1983AA	UT = 571,500 = -0,300
VYPRACOVAL:	DENISA ĎURICA - AGAD	
SPRACOVATEĽ:	ING. ARCH. J. ĎURICA, ŽIAR 40, 032 05 ŽIAR	
INVESTOR:	MESTO LIPTOVSKÝ MIKULÁŠ	
DÁTUM:	JANUÁR, 2020	MIERKA: 1:100

ROZMERY NEODMERAVAŤ Z VÝKRESOV A AKÉKOL'VEK NEJASNOSTI VO VÝKRESOCH JE NUTNÉ RIEŠIŤ SO SPRACOVATEĽOM PROJEKTU.